



BürgerEnergie Retzstadt eG

Mitgliederversammlung am 05.12.2016

Bericht des Vorstandes



Vortragsthemen

- **Photovoltaik**
- **Windenergie**
- **Allgemeines**
- **Vorstellung Jahresabschluss**
- **Bilanz und Geschäftsanteile**



Photovoltaik 2015

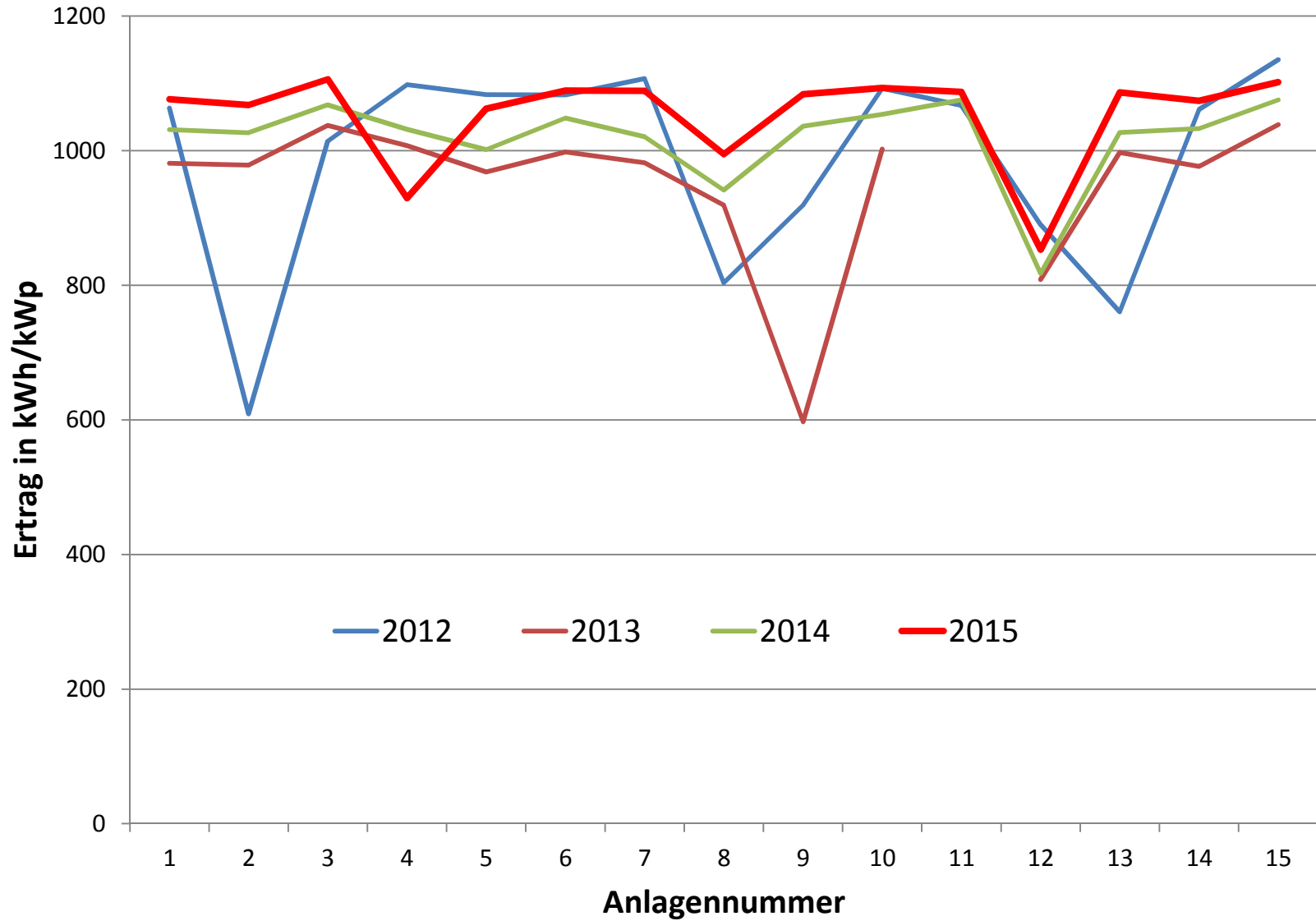



Photovoltaik 2015

Jahr	Mittlerer Jahresertrag kWh/kWp
-------------	---

2012	986
------	-----

2013	949
------	-----

2014	1019
------	------

2015	1053
------	------

<i>2016</i>	<i>1000</i>
-------------	-------------



Photovoltaik 2015

- **Erträge**

- durchschnittlich 1.053 kWh/kWp (V: 1019)
- Maximum: 1.101 / Minimum: 853 kWh/kWp
- Einnahmen: 68.000 €

- **Abrechnung**

- Letzte Abrechnung im Juli (V: Mai) eingegangen
- Pachtzahlungen erfolgten im August (V: Juni)



Windenergie 2014

- **Bürgerwindpark Retzstadt**
 - Beteiligung der BürgerEnergie Retzstadt eG: 140.000 €
 - Einnahmen aus Verkauf der Projektrechte: 70.000 €
 - Vorlaufkosten wurden (werden) 1:1 weiterberechnet



Windenergie 2015

Ist-Ertrag Bürgerwindpark Retzstadt

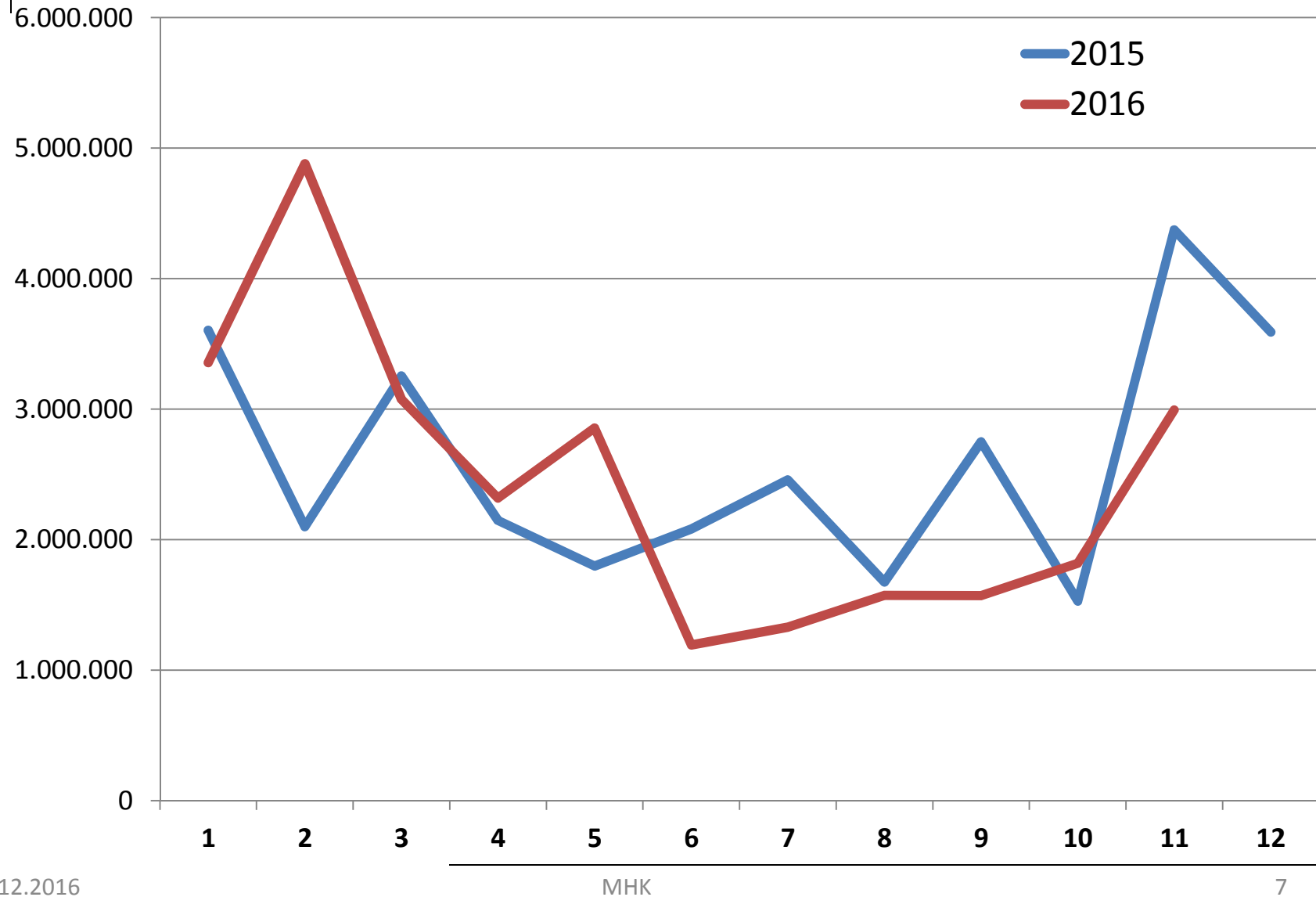



Windenergie 2015

Jahreserträge Bürgerwindpark Retzstadt

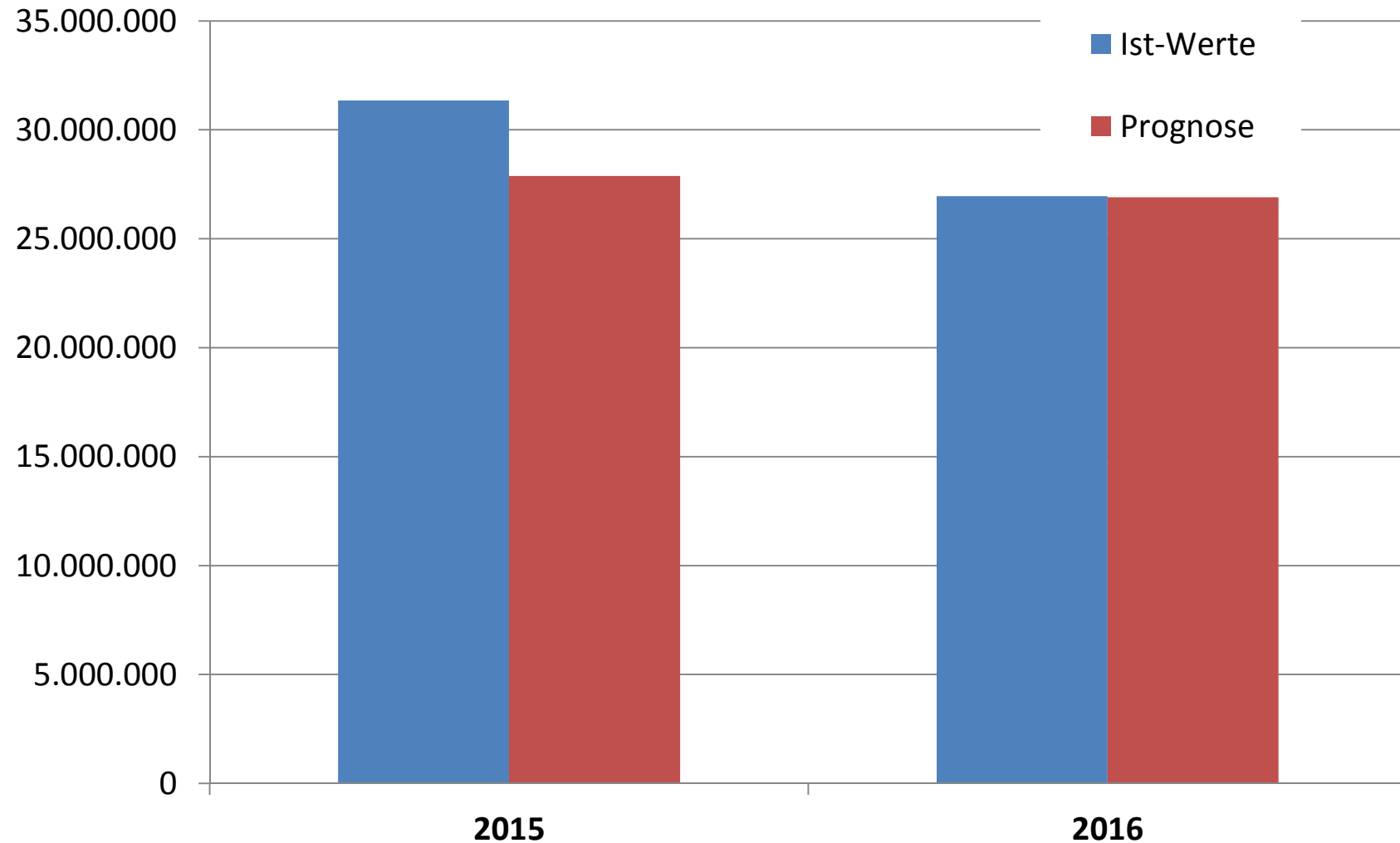



Windenergie 2015

	Jahresertrag kWh
WEA 1	6.437.679
WEA 2	6.286.882
WEA 3	6.422.779
WEA 4	5.694.118
WEA 5	6.508.356
<i>Durchschnitt</i>	<i>6.269.963</i>



Windenergie 2015

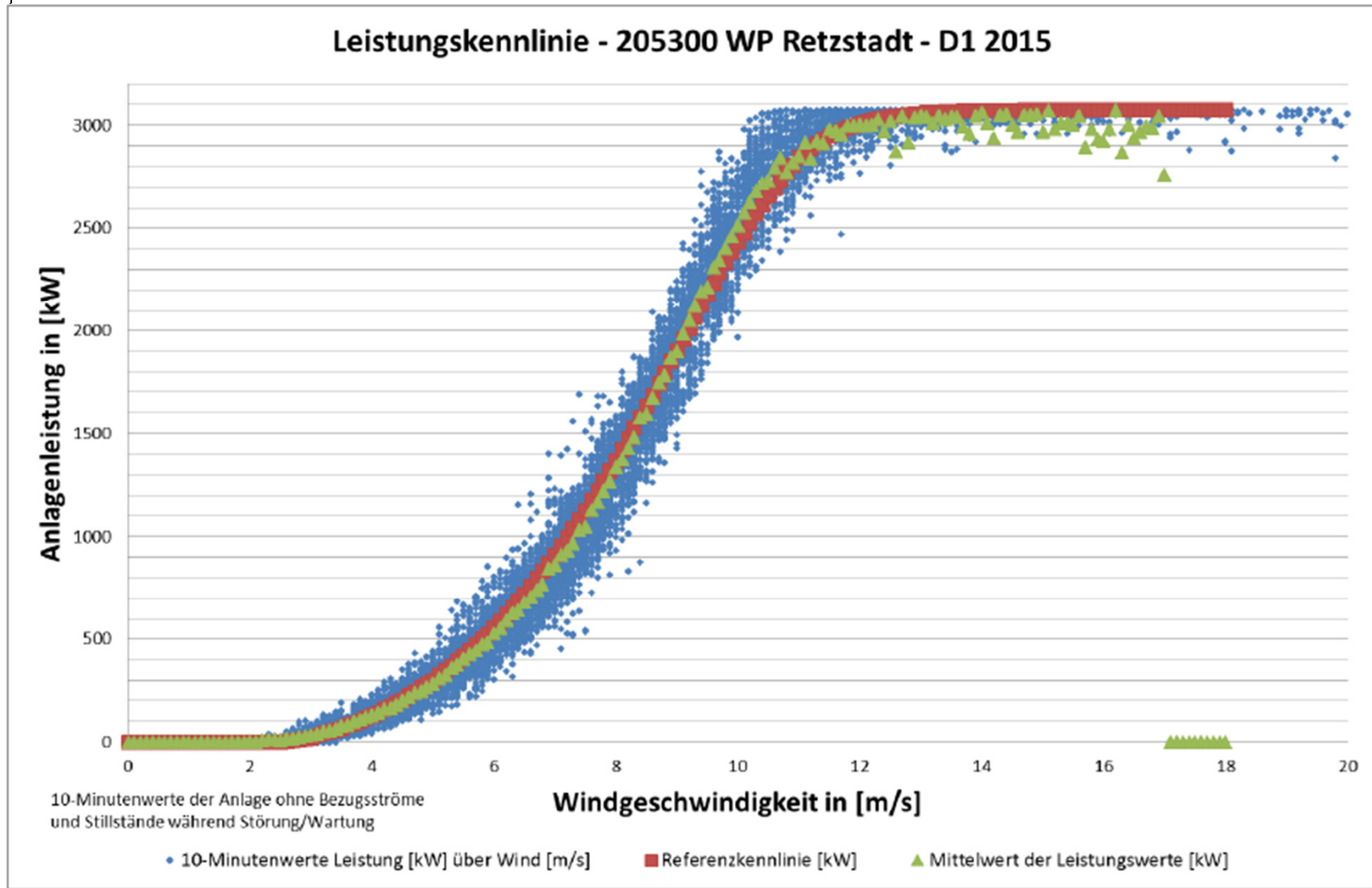



Windenergie 2015

- **Ertragseinbußen durch Abschaltungen**
 - Jahreswartungen: 17.000 kWh
 - Erstwartung (3. Monat): 38.000 kWh
 - Gutachten o.ä.: 8.000 kWh
 - Fledermaus 1.445.000 kWh
- **Intelligentes Fledermausmonitoring geplant**
- **Rückvergütung 2015**
 - 9 % der Einlage: 12.600 €



Allgemeines

- **Kirchensteuerabzug seit 2015**
 - Genossenschaft zum Einbehalt von Kirchensteuer verpflichtet
 - Hierzu erfolgt jährlicher Abgleich von Adresse, Steuernummer, Religionszugehörigkeit
 - Widerspruch nötig, falls Abgleich unerwünscht
- **Datenaustausch Finanzamt**
 - Lauffähig seit Herbst 2016



Allgemeines

- **Jahressteuerbescheinigungen**
 - Verteilung im Folgejahr, erstmals im Januar 2016
- **Prüfung durch Genossenschaftsverband**
 - 1. Termin: 07.12.2016
 - Prüfungsschwerpunkt: Abschluss 2014



Gewinn- / Verlustrechnung 2015

- **Einnahmen**

	2015	2014
Umsatzerlöse	74.480,12	217.305,19
Auflösung Rückstellungen	0	-93.205,62
Zinsen, sonstiges	0	3,92
Windpark	-4.099,22	-18.489,49
Summe	70.380,90	105.614,00



Gewinn- / Verlustrechnung 2015

- **Ausgaben**

	2015	2014
Abschreibungen	25.294,80	26.934,00
Pacht, Stromkosten	4.061,87	4.420,36
Versicherungen, Beiträge	1.678,97	1.819,81
Wartung, Reparaturen	750,00	953,24
Sonstiges (Porto, Telefon, ...)	1.873,23	1.120,02
Sonstiges (Prüfungsgebühren)	33,00	2.066,00
Spenden	630,25	0
Rücklagen	10.818,00	34.150,00
Summe	45.140,72	71.463,43



Gewinn- / Verlustrechnung 2015

- **Ergebnis vor Steuern**

	2015	2014
Einnahmen	70.380,90	105.614,00
Ausgaben	- 45.140,72	- 71.463,43
Jahresergebnis	25.240,18	34.150,57



Gewinn- / Verlustrechnung 2015

- **Ergebnis nach Steuern**

	2015	2014
Einnahmen	25.240,18	34.150,57
Körperschaftssteuer	- 3.786,00	- 5.122,00
Erstattung Körperschaftsst.	12,30	0,00
Solidaritatzuschlag	- 208,23	- 281,60
Kapitalertragssteuer	0,00	- 1,00
Solidaritatzuschlag KapSt	0,00	- 0,04
Gewerbesteuer	- 3.180,00	- 4.353,00
Jahresergebnis	18.078,25	24.392,93

=> mögliche Ausschüttung in Höhe von 3,2 %



Geschäftsanteile 2015

- **Aktueller Mitgliederstand**

287 Mitglieder mit 554.000 € Geschäftsanteilen

- **Bilanzvolumen**

678.845,50 €

- **Wert eines Genossenschaftsanteils**

612,68 €

(22,5 % mehr als bei Zeichnung)



Ausblick

- **Investitionsmöglichkeiten**
 - Beteiligung Windpark Binsfeld, allerdings noch keine Rechtsform / keine Gesellschaft bekannt
- **Zukunft von Energiegenossenschaften**
 - Teilnahme an Workshop des GVB
 - Diskutiert wurden Kooperationen
 - Dachgenossenschaften
 - Verwaltung
 - Investitionen



Fragen - Diskussion

?